

3日間完全マスターコース

# Implant Surgery

リカバリーをマスターして既存骨 1mm でも  
クレスタルアプローチ！！

クレスタルアプローチだけを習得する重点コースです。

「ベーシック」・「アドバンス」・「リカバリー」と充実したクレスタルアプローチ漬け  
の3日間を一緒に楽しみましょう！！

クレスタルアプローチに比べラテラルアプローチは **痛み、腫れ、あざが3倍！**

そしてオステオトーム法は、**めまいが2倍！**

だからこそ伝えたい。患者さん自身の咬合力を利用した低侵襲な術式。

参考文献 Al-Almaie S et al. The Open Dent J. 2017; 11: 603-608.

講師

水口 稔之 先生

歯学博士  
水口歯科クリニック 医院長  
水口インプラントセンター新宿 理事長  
日本口腔インプラント学会 専門医

日本インプラント臨床研究会会員  
国際インプラント学会認定医  
スタディグループ「ソクラテスの会」会長  
Dental XP エキスパートプレゼンター

**1日目** ベーシック  
既存骨が3~5mmの症例

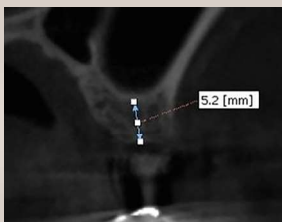

ベーシック

**2日目** 難症例対応  
既存骨が3mm以下の症例



アドバンス



バイトリフター

**3日目** リカバリー  
● 上顎洞底膜の穿孔 ● 上顎洞の洗浄 ● 上顎洞内への迷入

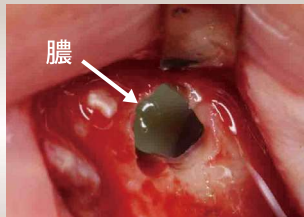

膿



上顎洞内洗浄

2025 全3日間 3講座 (サティフィケートあり)  
11月 8日(土)・9日(日)・16日(日)  
各日 10:00 ~ 17:00

Special Lecturer **北村 英嗣 先生**

2代目 水口インプラントセンター新宿院長  
北村総合歯科院長  
日本大学松戸歯学部兼任講師  
日本インプラント臨床研究会認定会員  
日本口腔インプラント学会専門医  
日本口腔外科学会会員  
日本歯科放射線学会優良医  
日本再生歯科医学会会員



開催地：東京 / 定員：16名 (先着順) / 受講料：210,000円 (税込) (昼食付) (材料費込) (初日懇親会費込)

株式会社 プラトンジャパン  
PLATON JAPAN  
TEL: 042-737-6705

下記部分に必要な事項をご記入の上、FAXにてお送りください。

申込方法



0120-36-8952

プライバシーポリシーに同意の上、  
参加申し込みをしてください。  
プライバシーポリシーはこちら。



お名前 (フリガナ)	医院長	貴医院名 (医療法人名がございましたら、医療法人名もご記入ください)		
お名前 (フリガナ)	勤務医 スタッフ	医院ご住所 〒		
アルファベット (サティフィケートコースの場合ご記入ください)		TEL	FAX	緊急連絡先 (携帯)
		(現在導入インプラント) 導入している/メーカー名	年間	症例
		導入していない		出身校
本講習会をどちらでお知りになりましたか？				
<input type="checkbox"/> プラトンホームページ <input type="checkbox"/> 紹介 ( ) <input type="checkbox"/> 雑誌				
<input type="checkbox"/> Dentwave.com (デントウェーブドットコム) <input type="checkbox"/> 歯科のセミナーシティ <input type="checkbox"/> その他 ( )				