

私は、どんな難症例でも1度もインプラントを断ったことがありません！  
1度も出来なかったことがありません。  
実際に直面している症例をお持ちください。攻略法を解説します。

低侵襲のオリジナルのテクニックを伝授

## 「インプラント技術アップで症例増加を!!」



M 講師

水口 稔之 先生

歯学博士  
水口歯科クリニック 医院長  
水口インプラントセンター新宿 理事長  
日本口腔インプラント学会 専門医

日本インプラント臨床研究会会員  
国際インプラント学会認定医  
スタディグループ「ソクラテスの会」会長  
Dental XP エキスパートプレゼンター

インプラント手術リカバリー法

リカバリーを知らなくては  
インプラント手術はできない

インプラント危険部位マップ

あなたの知らない危険部位があります

N2グラフト

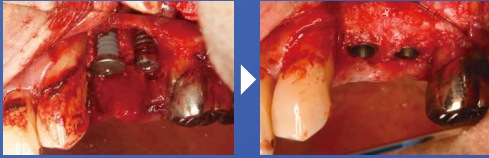

メンブレンを使用しないシンプルな骨造成

クリスタルアプローチ

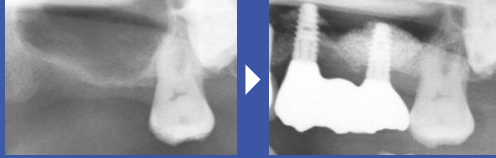

既存骨1mmでもクリスタルアプローチが可能

ボーンスプレッド

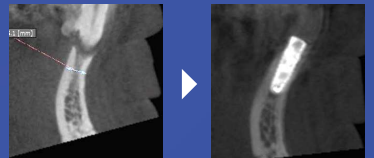

若木骨折をコントロールして狭窄骨を攻略

下顎垂直的骨造成の攻略法

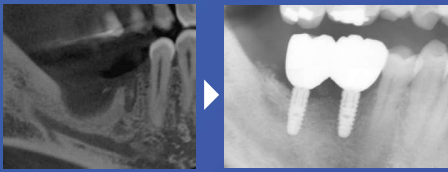

ほとんど骨がない上顎症例の攻略法

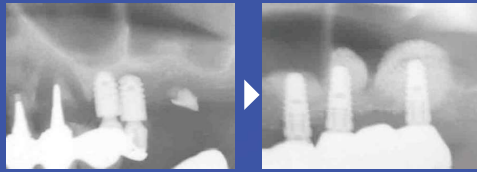

上顎前歯部の狭窄骨の攻略法



東京 2月18日(日)

広島 6月16日(日)

大阪 10月27日(日)

愛知 4月21日(日)

札幌 8月4日(日)

福岡 12月15日(日)

定員：20名(先着順) / 受講料：38,000円

(昼食付) ※今後の感染症の広がりによっては、延期もしくは中止になることも考えられます。  
(税込) ※ご協力を賜りますようお願い申し上げます。  
※最小開催人数に達しない場合は、開催中止となることもございますので、予めご了承ください。

東京 2/18  広島 6/16  大阪 10/27   
愛知 4/21  札幌 8/4  福岡 12/15

株式会社 プラトンジャパン  
PLATON JAPAN  
TEL: 042-737-6705

下記部分に必要な事項をご記入の上、FAXにてお送り下さい。担当：加藤

申込方法



0120-36-8952

※募集人数に達しない場合は、開催中止となることもございますので、予めご了承ください。

お名前(フリガナ)	医院長	貴医院名(医療法人名がございましたら、医療法人名もご記入ください)		
お名前(フリガナ)	勤務医 スタッフ	医院ご住所 〒		
アルファベット(サティファイケイトコースの場合ご記入ください)		TEL	FAX	
		(現在導入インプラント) 導入している/メーカー名	年間	出身校
		導入していない	症例	
本講習会をどちらでお知りになりましたか？				
<input type="checkbox"/> プラトンホームページ <input type="checkbox"/> 紹介( ) <input type="checkbox"/> 雑誌				
<input type="checkbox"/> インターネット <input type="checkbox"/> Dentwave.com(デントウェーブドットコム) <input type="checkbox"/> 歯科のセミナーシティ <input type="checkbox"/> その他( )				

◆ <https://platonjapan.co.jp> 「セミナー・講習会情報」からもお申し込みできます。