

初中級者のための

インプラント外科スキルアップセミナー



Instructor

インプラント治療症例の中には、ちょっとした骨造成手技が必要な場合や上部構造セット後早期に起こる骨吸収を伴ったインプラント周囲炎のケースに遭遇する場合があります。

大掛かりな外科処置ではなく、低侵襲(ミニマムインベーシブ)な処置により術後疼痛や腫脹の軽減とインプラント体の予後向上が望める場合も多々あると考えます。

今回のセミナーは「一回で終わる外科処置」をキーワードに患者さんの満足度が一段階上がる外科テクニックをメインとしたコースです。

今村 栄作 先生

略歴

1991年 東北大学歯学部歯学科卒業
鶴見大学歯学部第一口腔外科助手
横浜労災病院歯科口腔外科 (医員 医長)
【現在】横浜総合病院歯科口腔外科部長 (院長補佐兼任)
歯学博士

所属

(公社)日本口腔外科学会認定専門医
(公社)日本口腔インプラント学会認定専門医
ITI Fellow
ITI日本支部公認インプラントスペシャリスト

著書

インプラント併発症 医学情報社 2011年
一般臨床医のための歯科小手術の
スキルアップ ヒョーロン 2014年
補綴臨床連載「インプラントの併発症を考える」
医歯薬出版 2014 他



ソケットブリザベーション



表面露出

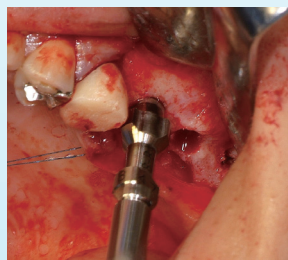

ソケットリフト



豚骨を使用した実習

Contents

- 骨吸収を可能な限り防ぐ抜歯のテクニック。
- 歯肉退縮を可能な限り起こさないための診査とテクニック。
- 術後創部の裂開を起こさない減張切開テクニック。
- 歯槽堤を出来るだけ温存させるソケットブリザベーション。
- 埋入時に露出したインプラント表面への対応。
- アバットメントや上部構造装着後のメタル露出を起こさないための工夫やリカバリー。
- インプラント周囲炎初期におけるリカバリー。
- 上顎洞底まで2~3mm足りない時のソケットリフト法。
- インプラント外科におけるPRF,CGFの有効性について。

Practical training

豚骨を使用したソケットブリザベーションや減張切開の修得。

大阪会場 5月26日(日) 新大阪丸ビル別館 9:30~16:30

名古屋会場 10月6日(日) ウィンクあいち 10:00~17:00

定員：20名 (先着順) / 受講料：45,000円 (税込) (昼食付) (サティフィケートあり)

※最小開催人数に達しない場合は、開催中止となることもございますので、予めご了承ください。

申込書

大阪 5/26 名古屋 10/6

株式会社 プラトンジャパン
PLATON JAPAN
TEL: 042-737-6705

下記部分に必要な事項をご記入の上、FAXにてお送り下さい。担当：加藤

申込方法



0120-36-8952

お名前 (フリガナ)	医院長	貴医院名 (医療法人名がございましたら、医療法人名もご記入ください)		
お名前 (フリガナ)	勤務医 スタッフ	医院ご住所 〒		
アルファベット (サティフィケートコースの場合ご記入ください)		TEL	FAX	出身校
		(現在導入インプラント) 導入している/メーカー名 年間 症例		
本講習会をどちらでお知りになりましたか？				
<input type="checkbox"/> インターネット <input type="checkbox"/> Dentwave.com (デントウェーブドットコム) <input type="checkbox"/> プラトンホームページ <input type="checkbox"/> 紹介 () <input type="checkbox"/> 雑誌 <input type="checkbox"/> 歯科のセミナーシティ <input type="checkbox"/> その他 ()				

◆ <https://platonjapan.co.jp> 「セミナー・講習会情報」からもお申し込みできます。