

3日間完全マスターコース

Implant Surgery

リカバリーをマスターして既存骨 1mm でも
クレストルアプローチ！！

クレストルアプローチだけを習得する重点コースです。

「ベーシック」・「アドバンス」・「リカバリー」と充実したクレストルアプローチ漬けの3日間を一緒に楽しみましょう！！

クレストルアプローチに比べラテラルアプローチは **痛み、腫れ、あざが3倍！**

そしてオステオトーム法は、**めまいが2倍！**

だからこそ伝えたい。患者さん自身の咬合力を利用した低侵襲な術式。

参考文献 Al-Almaie S et al. The Open Dent J. 2017; 11: 603-608.

歯学博士
水口歯科クリニック 医院長
水口インプラントセンター新宿 理事長
日本口腔インプラント学会 専門医

日本インプラント臨床研究会会員
国際インプラント学会認定医
スタディグループ「ソクラテスの会」会長
Dental XP エキスパートプレゼンター

講師

水口 稔之 先生

1日目

ベーシック

既存骨が3~5mmの症例

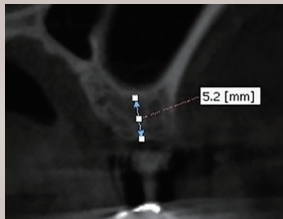

ベーシック

2日目

難症例対応

既存骨が3mm以下の症例



アドバンス



バイトリフター

3日目

リカバリー

● 上顎洞底膜の穿孔 ● 上顎洞の洗浄 ● 上顎洞内への迷入

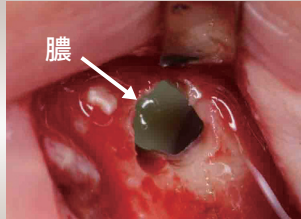

上顎洞内洗浄

2024年 SPRING 3月 23日 (土)・24日 (日)・31日 (日)

2024年 AUTUMN 11月 9日 (土)・10日 (日)・17日 (日)

全3日間
3講座

サティフィケートあり

開催地：東京 / 定員：16名 (先着順) / 受講料：200,000円 (税込) (昼食付) (材料費込) (初日懇親会費込)

※今後の新型コロナウイルス感染症の広まりによっては、延期もしくは中止になることも考えられます。ご協力を賜りますようお願い申し上げます。
※最少開催人数に達しない場合は、開催中止となることもございますので、予めご了承ください。

SPRING
3/23 3/24 3/31
AUTUMN
11/9 11/10 11/17

株式会社 プラトンジャパン
PLATON JAPAN TEL: 042-737-6705

下記部分に必要な事項をご記入の上、FAXにてお送り下さい。担当：加藤

申込方法 0120-36-8952

お名前 (フリガナ)	医院長	貴医院名 (医療法人名がございましたら、医療法人名もご記入ください)		
お名前 (フリガナ)	勤務医 スタッフ	医院ご住所 〒		
アルファベット (サティフィケートコースの場合ご記入ください)		TEL	FAX	
		現在導入インプラント 導入している/メーカー名 導入していない	年間	症例
出身校				
本講習会をどちらでお知りになりましたか？	<input type="checkbox"/> プラトンホームページ	<input type="checkbox"/> 紹介 ()	<input type="checkbox"/> 雑誌	
	<input type="checkbox"/> インターネット	<input type="checkbox"/> Dentwave.com (デントウェブドットコム)	<input type="checkbox"/> 歯科のセミナーシティ	<input type="checkbox"/> その他 ()

※募集人数に達しない場合は、開催中止となることもございますので、予めご了承ください。

◆ <http://www.platonjapan.co.jp> 「セミナー・講習会情報」からお申し込みできます。